บริษัท บริหารสินทรัพย์ ธนาคารอิสลามแห่งประเทศไทย จำกัด
ISLAMIC BANK ASSET MANAGEMENT

ข้อมูลทรัพย์สิน
68IAM-B-0343

ณ 23/11/2569 - 09:53
สแกน QR ทางขวาเพื่อดูข้อมูลทรัพย์สินล่าสุด



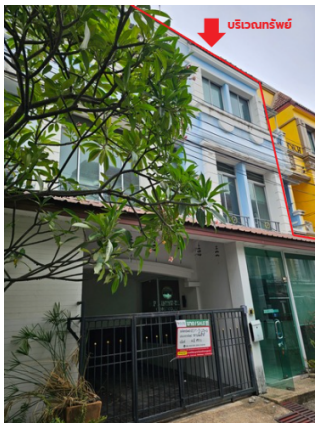







กลุ่มทรัพย์สิน
ทรัพย์สินรอขาย

รหัสทรัพย์สิน
68IAM-B-0343

ระดับ
-

ราคาขาย
9,800,000

ประเภททรัพย์
ทาวน์เฮ้าส์

ขนาดที่ดิน
42.00 ตร.ว.

พื้นที่ใช้สอย
388.35 ตร.ม.

ชื่อโครงการ
หมู่บ้านกลางเมือง บริติช ทาวน์ ศรีนครินทร์

ที่ตั้งทรัพย์
เลขที่ 599/27-28 ซอยศรีด่าน 24 ถนนศรีนครินทร์ สำโรงเหนือ สมุทรปราการ 10270

เลขที่เอกสารสิทธิ์
285238, 285239



ตำแหน่งแผนที่ (สแกน QR เพื่อเปิดแผนที่)
13.65192, 100.64243

©2026 Islamic Bank Asset Management - IAM. All rights reserved.
designed by Indigo International

www.iam-asset.co.th

ข้อมูลทรัพย์สิน
68IAM-B-0343

ณ 23/11/2569 - 09:53
สแกน QR ทางขวาเพื่อดูข้อมูลทรัพย์สินล่าสุด











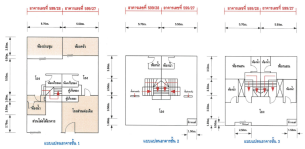

หมายเหตุ

1. เป็นการขายตามสภาพ ผู้ซื้อมีหน้าที่ตรวจสอบรายละเอียดทรัพย์สินที่จะซื้อ ณ สถานที่ตั้งทรัพย์สิน และถือว่าผู้ซื้อได้ทราบถึงสภาพทรัพย์นั้นโดยละเอียดครบถ้วนแล้วก่อนเสนอซื้อ
2. บริษัทขอสงวนสิทธิ์ในการเปลี่ยนแปลงราคาและรายละเอียดอื่น ๆ โดยไม่ต้องแจ้งให้ทราบล่วงหน้า

©2026 Islamic Bank Asset Management - IAM. All rights reserved.
designed by Indigo International