

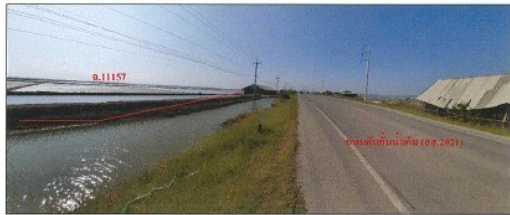

สภาพถนนกั้นน้ำเดิม (ตส.2021) ผ่านหน้าทรัพย์สินที่ประเมินมูลค่า (อ.9831) (จุดถ่ายภาพที่ 1)



สภาพถนนกั้นน้ำเดิม (ตส.2021) ผ่านหน้าทรัพย์สินที่ประเมินมูลค่า (อ.11157) (จุดถ่ายภาพที่ 2)



สภาพถนนกั้นน้ำเดิม (ตส.2021) ผ่านหน้าทรัพย์สินที่ประเมินมูลค่า (อ.9831) (จุดถ่ายภาพที่ 3)



ทรัพย์สินที่ประเมินมูลค่า ที่บริเวณถนนที่ 11157 เส้นที่ 53-4-22.8 หรือ 21,342.8 ตารางวา (จุดถ่ายภาพที่ 7)



ทรัพย์สินที่ประเมินมูลค่า ที่บริเวณถนนที่ 9831 เส้นที่ 58-0-22.8 หรือ 27,222.8 ตารางวา (จุดถ่ายภาพที่ 5)



ทรัพย์สินที่ประเมินมูลค่า ที่บริเวณถนนที่ 11157 เส้นที่ 53-4-22.8 หรือ 21,342.8 ตารางวา (จุดถ่ายภาพที่ 8)



สภาพถนนกั้นน้ำเดิม (ตส.2021) ผ่านหน้าทรัพย์สินที่ประเมินมูลค่า (อ.9831) (จุดถ่ายภาพที่ 11)



สภาพถนนกั้นน้ำเดิม (ตส.2021) ผ่านหน้าทรัพย์สินที่ประเมินมูลค่า (อ.11157) (จุดถ่ายภาพที่ 12)

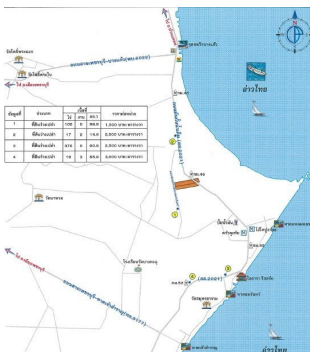
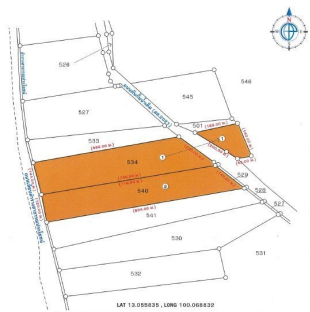

หมายเหตุ

1. เป็นการขายตามสภาพ ผู้ซื้อมีหน้าที่ตรวจสอบรายละเอียดทรัพย์สินที่จะซื้อ ณ สถานที่ตั้งทรัพย์สิน และถือว่าผู้ซื้อได้ทราบถึงสภาพทรัพย์สินโดยละเอียดครบถ้วนแล้วก่อนเสนอซื้อ

กลุ่มทรัพย์สิน
ทรัพย์สินชายทอดตลาด

คดีแดงเลขที่ **307/2563** ระดับ **-**

ราคาประเมิน **52,410,000** ประเภททรัพย์สิน **ที่ดินเปล่า**

ขนาดที่ดิน **68-0-22 ไร่** พื้นที่ใช้สอย **-**

ชื่อโครงการ **-**

ที่ตั้งทรัพย์สิน
ต.แหลมผักเบี้ย อ.บ้านแหลม เพชรบุรี

เลขที่เอกสารสิทธิ์ **9831**

รายละเอียดโดยรวม

เงื่อนไขผู้เข้าสู่ราคา

ผู้ประสงค์จะเข้าเสนอราคาต้องวางหลักประกันเป็นจำนวน 5,000,000.00 บาท

เว้นแต่เป็นผู้มีสิทธิหักส่วนได้ใช้แทน หรือคู่สมรสที่ศาลมีคำสั่งอนุญาตให้หักส่วนแล้ว ต้องวางหลักประกันเป็นจำนวน 2,621,000.00 บาท

สถานที่จำหน่าย จำนวนนัดที่ 1-6 ณ สำนักงานบังคับคดีจังหวัดเพชรบุรี เลขที่ 118/1-6 หมู่ที่ 1 ถนนเพชรเกษมสายเก่า ตำบลต้นมะม่วง อำเภอเมืองเพชรบุรี จังหวัดเพชรบุรี เวลา 10.00

| นัดที่ | วันที่ |
|--------|------------|
| 1 | 29/07/2568 |
| 2 | 19/08/2568 |
| 3 | 09/09/2568 |
| 4 | 30/09/2568 |
| 5 | 21/10/2568 |
| 6 | 11/11/2568 |

หมายเหตุ

- ประกาศนี้จะถูกลบจากเว็บไซต์หลังจากพ้นกำหนดวันขายทอดตลาดนัดสุดท้าย
- กรณีขายทรัพย์สินได้แล้ว หรือมีการถอนการยึด หรือถอนการบังคับคดี หรืองดขายทรัพย์สินในนัดที่เหลือ จะไม่



2. บริษัทขอสงวนสิทธิ์ในการเปลี่ยนแปลงราคาและรายละเอียดอื่น ๆ โดยไม่ต้องแจ้งให้ทราบล่วงหน้า

มีการขายทอดตลาดทรัพย์สินรายการนั้นอีกต่อไปตามประกาศฉบับนี้

- ก่อนเข้าสู่ราคาผู้ซื้อมีหน้าที่ตรวจสอบรายละเอียดเกี่ยวกับทรัพย์สินที่จะซื้อตามสถานที่และแผนที่การไปที่ปรากฏในประกาศ และถือว่าผู้ซื้อได้ทราบถึงสภาพทรัพย์สินนั้นโดยละเอียดครบถ้วน

- กรุงเทพมหานครเลขที่โฉนด อำเภอ จังหวัด

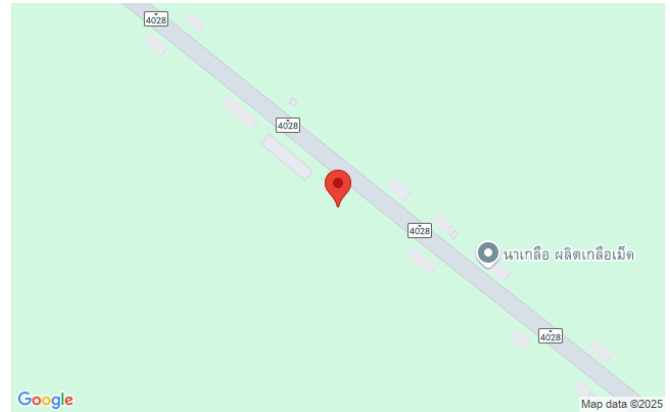

ตำแหน่งแผนที่ (สแกน QR เพื่อเปิดแผนที่)
13.05584, 100.06883

