

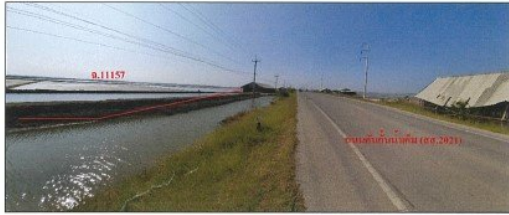

สภาพถนนที่ถนนใหม่ (ต.ช.2021) ผ่านหน้าทรัพย์สินที่ประเมินมูลค่า (อ.9831) (จุดถ่ายภาพที่ 1)



สภาพถนนที่ถนนใหม่ (ต.ช.2021) ผ่านหน้าทรัพย์สินที่ประเมินมูลค่า (อ.11157) (จุดถ่ายภาพที่ 2)



สภาพถนนที่ถนนใหม่ (ต.ช.2021) ผ่านหน้าทรัพย์สินที่ประเมินมูลค่า (อ.9831) (จุดถ่ายภาพที่ 5)



ทรัพย์สินที่ประเมินมูลค่า ที่ถนนใหม่ (อ.11157) เนื้อที่ 53-1-42.8 ไร่ หรือ 21,342.8 ตารางวา (จุดถ่ายภาพที่ 7)



ทรัพย์สินที่ประเมินมูลค่า ที่ถนนใหม่ (อ.9831) เนื้อที่ 58-0-22.8 ไร่ หรือ 23,222.8 ตารางวา (จุดถ่ายภาพที่ 5)



ทรัพย์สินที่ประเมินมูลค่า ที่ถนนใหม่ (อ.11157) เนื้อที่ 53-1-42.8 ไร่ หรือ 21,342.8 ตารางวา (จุดถ่ายภาพที่ 8)



สภาพถนนที่ถนนใหม่ (ต.ช.2021) ผ่านหน้าทรัพย์สินที่ประเมินมูลค่า (อ.9831) (จุดถ่ายภาพที่ 11)



สภาพถนนที่ถนนใหม่ (ต.ช.2021) ผ่านหน้าทรัพย์สินที่ประเมินมูลค่า (อ.11157) (จุดถ่ายภาพที่ 12)

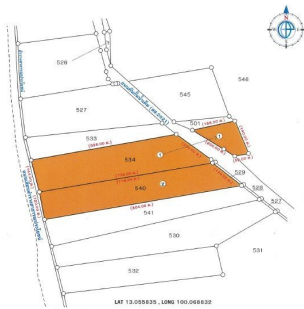
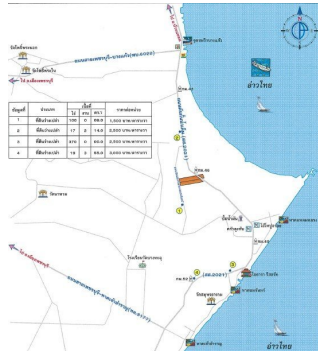

หมายเหตุ

1. เป็นการขายตามสภาพ ผู้ซื้อมีหน้าที่ตรวจสอบรายละเอียดทรัพย์สินที่จะซื้อ ณ สถานที่ตั้งทรัพย์สิน และถือว่าผู้ซื้อได้ทราบถึงสภาพทรัพย์สินโดยละเอียดครบถ้วนแล้วก่อนเสนอซื้อ

กลุ่มทรัพย์สิน
ทรัพย์สินขายทอดตลาด

คดีแดงเลขที่ **307/2563** ระดับ -

ราคาประเมิน **36,690,000** ประเภททรัพย์สิน **ที่ดินเปล่า**

ขนาดที่ดิน **68-0-22 ไร่** พื้นที่ใช้สอย -

ชื่อโครงการ -

ที่ตั้งทรัพย์สิน
ต.แกลมผักเป็ด อ.บ้านแกลม เพชรบุรี 76100

เลขที่เอกสารสิทธิ์ **9831**

รายละเอียดโดยรวม

เงื่อนไขผู้เข้าสู่ราคา

ผู้ประสงค์จะเข้าเสนอราคาต้องวางหลักประกันเป็นจำนวน **2,500,000.00 บาท**

เว้นแต่เป็นผู้มีสิทธิหักส่วนได้ใช้แทน หรือคู่สมรสที่ศาลมีคำสั่งอนุญาตให้หักส่วนแล้ว ต้องวางหลักประกันเป็นจำนวน **1,835,000.00 บาท**

สถานที่จำหน่าย จำนวนนัดที่ 1-6 ณ สำนักงานบังคับคดีจังหวัดเพชรบุรี เลขที่ 118/1-6 หมู่ที่ 1 ถนนเพชรเกษมสายเก่า ตำบลต้นมะม่วง อำเภอเมืองเพชรบุรี จังหวัดเพชรบุรี เวลา 10.00

นัดที่	วันที่
1	14/07/2569
2	04/08/2569
3	25/08/2569
4	15/09/2569
5	06/10/2569
6	27/10/2569

หมายเหตุ

- ประกาศนี้จะถูกลบจากเว็บไซต์หลังจากพ้นกำหนดวันขายทอดตลาดนัดสุดท้าย
- กรณีขายทรัพย์สินได้แล้ว หรือมีการถอนการยึด หรือถอนการบังคับคดี หรืองดขายทรัพย์สินในนัดที่เหลือ จะไม่

2. บริษัทขอสงวนสิทธิ์ในการเปลี่ยนแปลงราคาและรายละเอียดอื่น ๆ โดยไม่ต้องแจ้งให้ทราบล่วงหน้า

มีการขายทอดตลาดทรัพย์สินรายการนั้นอีกต่อไปตามประกาศฉบับนี้

- ก่อนเข้าสู่ราคาผู้ซื้อมีหน้าที่ตรวจสอบรายละเอียดเกี่ยวกับทรัพย์สินที่จะซื้อตามสถานที่และแผนที่การไปที่ปรากฏในประกาศ และถือว่าผู้ซื้อได้ทราบถึงสภาพทรัพย์สินนั้นโดยละเอียดครบถ้วน

- กรุงเทพมหานครที่โฉนด อำเภอ จังหวัด

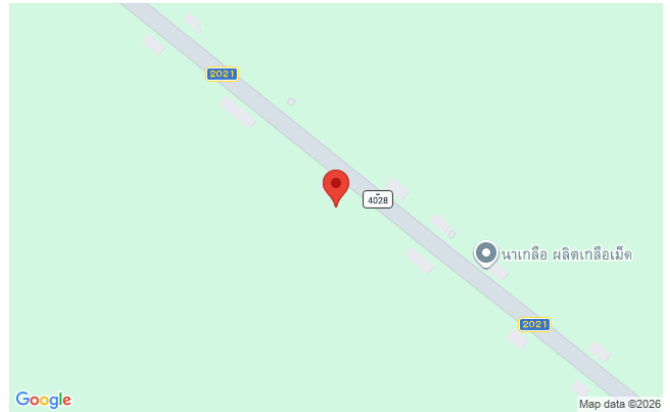

ตำแหน่งแผนที่ (สแกน QR เพื่อเปิดแผนที่)
13.05584, 100.06883

