



Property Group

**Property For Sale**

Property Code

**61IAM-B-0111**

Rating

-

Price

**1,200,000**

Property Type

**Townhome**

Land Area

**80.00 sq.m.**

Home Area

**111.00 sq.m.**

Project Name

-

Location

**399/6 ซอยเจดีย์หักนอก (ฝั่งวัด) ถนนเจดีย์หัก-เขา  
ทล.3291 เจดีย์หัก เมืองราชบุรี Ratchaburi**

Doc Deed Number

**96114**

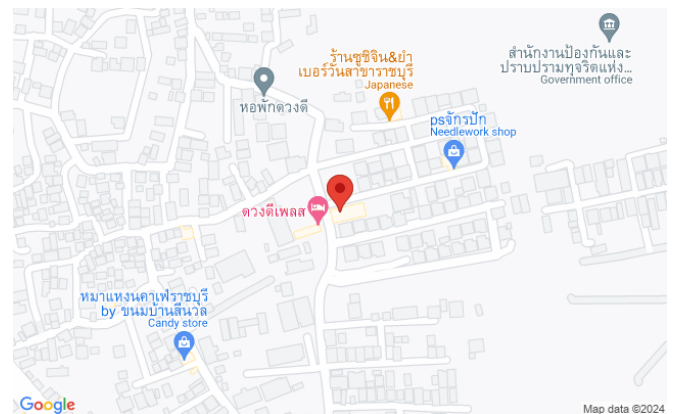

Map Location (Scan QR to open the map)

**13.54607, 99.79898**

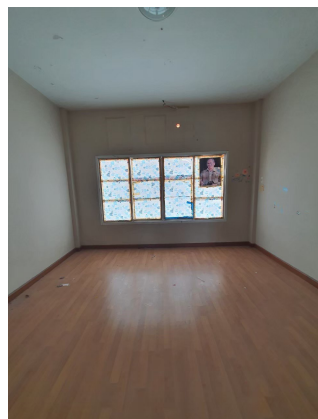



สภาพภายในอาคารชั้นบน - ห้องนอน



สภาพภายในอาคารชั้นบน - ห้องน้ำ

สภาพภายในอาคารชั้นบน - ห้องน้ำ



พื้นที่โฉนดที่ดิน  
โฉนดที่ดินเลขที่ 11-1-0-200-11  
พื้นที่โฉนดที่ดินรวมทั้งหมด 3,200 ตารางวา  
พื้นที่โฉนดที่ดินของโครงการ 300 ตารางวา

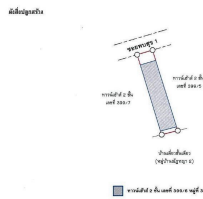
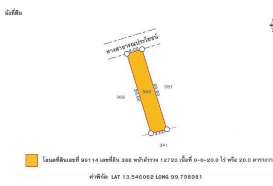



ภาพของอาคารพาณิชย์ (ซ้าย) และห้องประชุม (ขวา) ภายในอาคารพาณิชย์ (จุดสีแดงที่ 2)



ป้ายแสดงเลขที่อาคาร

### หมายเหตุ

1. เป็นการขายตามสภาพ ผู้ซื้อมีหน้าที่ตรวจสอบรายละเอียดทรัพย์สินที่จะซื้อ ณ สถานที่ตั้งทรัพย์สิน และถือว่าผู้ซื้อได้ทราบถึงสภาพทรัพย์สินนี้โดยละเอียดครบถ้วนแล้วก่อนเสนอซื้อ
2. บริษัทขอสงวนสิทธิ์ในการเปลี่ยนแปลงราคาและรายละเอียดอื่น ๆ โดยไม่ต้องแจ้งให้ทราบล่วงหน้า